

TITÁN

FICHA COMERCIAL MURO ALVEOLAR

FECHA: 10/12/2021
REVISIÓN: 3

FICHA

FC - 025

REFERENCIAS

1. MURO ALVEOLAR ESPESOR 10 CM X 120 CM
2. MURO ALVEOLAR ESPESOR 10 CM X 60 CM
3. MURO ALVEOLAR ESPESOR 12 CM X 120 CM
4. MURO ALVEOLAR ESPESOR 12 CM X 60 CM
5. MURO ALVEOLAR ESPESOR 15 CM X 120 CM
6. MURO ALVEOLAR ESPESOR 15 CM X 60 CM
7. MURO ALVEOLAR ESPESOR 20 CM X 120 CM
8. MURO ALVEOLAR ESPESOR 20 CM X 60 CM

MURO ALVEOLAR ESPESOR 10 CM

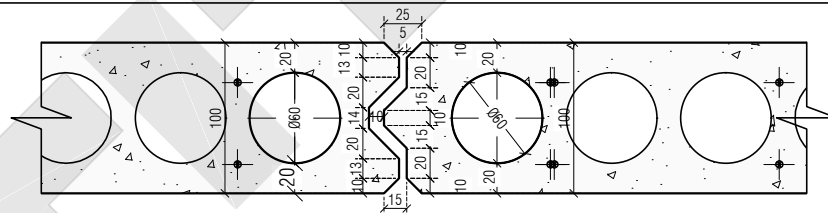
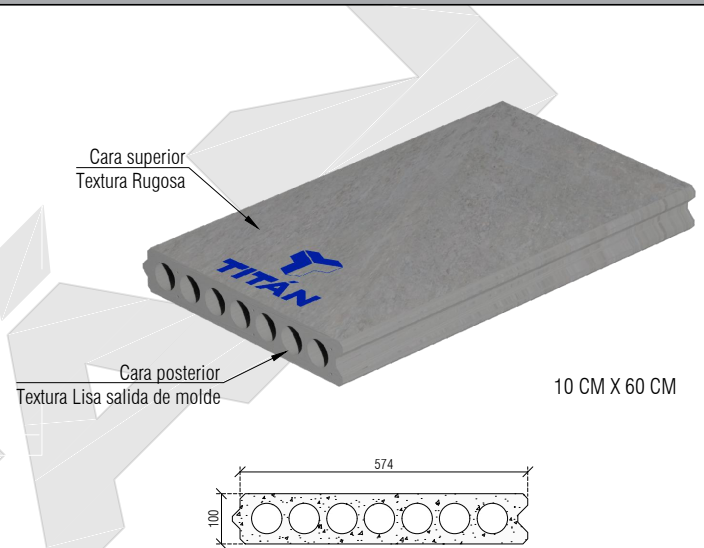
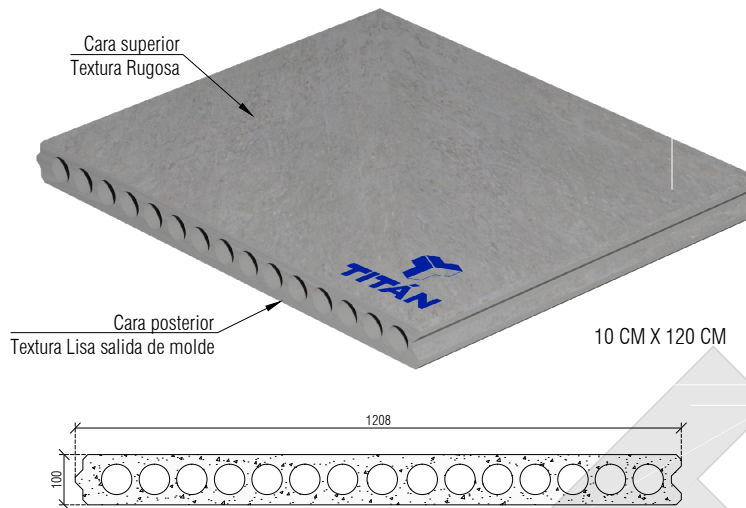

Peso 151 kg/m²
*Imagen de referencia

ESPECIFICACIONES

- **Color** : Gris concreto
- **Textura cara superior**: Acabado rugoso
- **Textura cara posterior**: Liso salido de molde
- **Luz máxima**: Relación 50 veces con el espesor distancia entre apoyos
- **Resistencia a la compresión a los 28 días**: 60MPa o 40MPa de acuerdo a requerimiento del proyecto

USOS FRECUENTES

- Elementos de cerramiento de fachada para uso industrial o comercial

NORMAS APLICABLES

- Reglamento Colombiano de Construcción Sismo Resistente NSR - 10
- MNL - 135 - 00 (Precast/Prestressed Concrete Institute, PCI)
- ACI 117 - 06
- NTC 159 y NTC 2010

Autopista Medellín entrada 2.4 km al occidente del Río Bogotá,
Municipio de Cota - Cundinamarca
www.titancemento.com

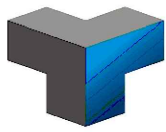

TITÁN

FICHA COMERCIAL MURO ALVEOLAR

FECHA: 10/12/2021
REVISIÓN: 3

MURO ALVEOLAR ESPESOR 12 CM

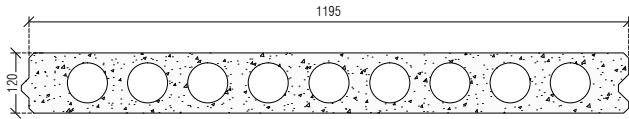

12 CM X 120 CM

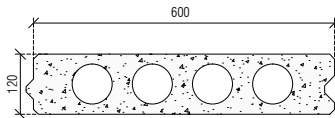

12 CM X 60 CM

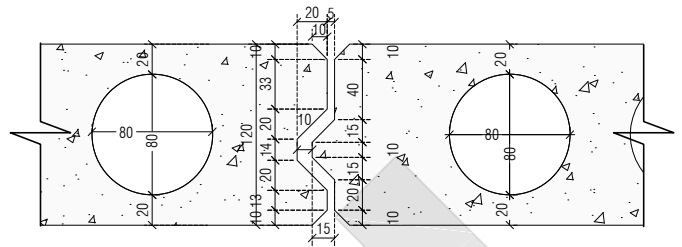

Peso 192 kg/m²

MURO ALVEOLAR ESPESOR 15 CM

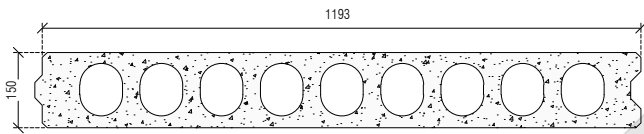

15 CM X 120 CM

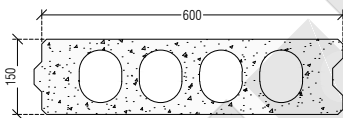

15 CM X 60 CM

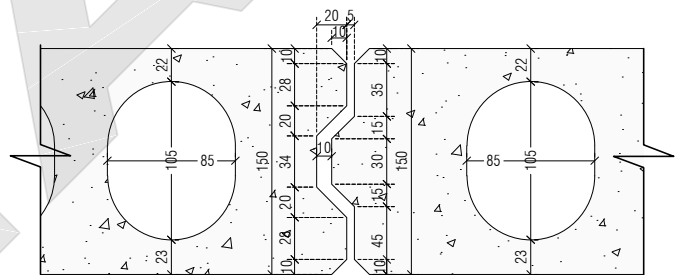

Peso 215 kg/m²

MURO ALVEOLAR ESPESOR 20 CM

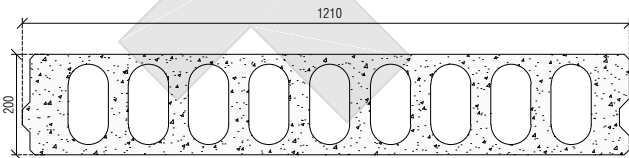

20 CM X 120 CM

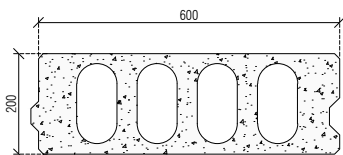

20 CM X 60 CM

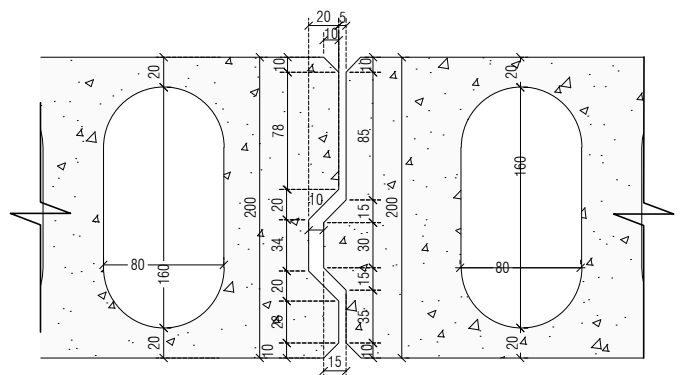

271 kg/m²

Autopista Medellín entrada 2.4 km al occidente del Río Bogotá,
Municipio de Cota - Cundinamarca
www.titancemento.com